

**Facultad de Arquitectura y Urbanismo**  
**Secretaría de Asuntos Académicos**

San Miguel de Tucumán, mayo 09 de 2007.

Sr. Profesor: .....

Tengo el agrado de dirigirme a Ud. a fin de hacerle llegar un instructivo sobre “Ficha Docente” que deberá llenar todo el personal docente de la Casa.

Esto obedece a la necesidad de cumplir con un requisito establecido por la CONEAU en el marco de Acreditación de las Carreras de Arquitectura (Anexo)

El llenado de la “Ficha Docente” trata de un currículum pautado, siempre en relación a lo que se establece como relevante para la evaluación de la carrera.

Debido a la proximidad del inicio de la etapa de auto evaluación, es necesario fijar fecha para el llenado de la misma, estableciéndose el lapso entre el 15 de mayo y el 29 de junio, a tal fin.

Dada la importancia que tiene su colaboración en todas las etapas de evaluación de la Carrera, es que solicitamos realicen dicho llenado en los tiempos establecidos.

Con el fin de agilizar y facilitar la tarea, en los casos que crean necesario, la F.A.U. habilitó una oficina para colaborar con el cuerpo docente, tanto para las consultas que pudieran surgir como para la carga de datos en aquellos casos que los necesitaran. Para esto, dirigirse a la Sra. Dolores Navarro en Secretaría Académica de 15 a 19 hs, y a la Sra. Graciela de Chinelatto de 9 a 12 hs. en Centro Informático – 2° piso esq. NE.-

Una vez llenada la ficha deberán enviarla por correo electrónico a:

[acreditaciónfau@herrera.unt.edu.ar](mailto:acreditaciónfau@herrera.unt.edu.ar) (Ing. Hernán Zucchi – Laboratorio de Informática).

Sin otro particular, les saludo atentamente.

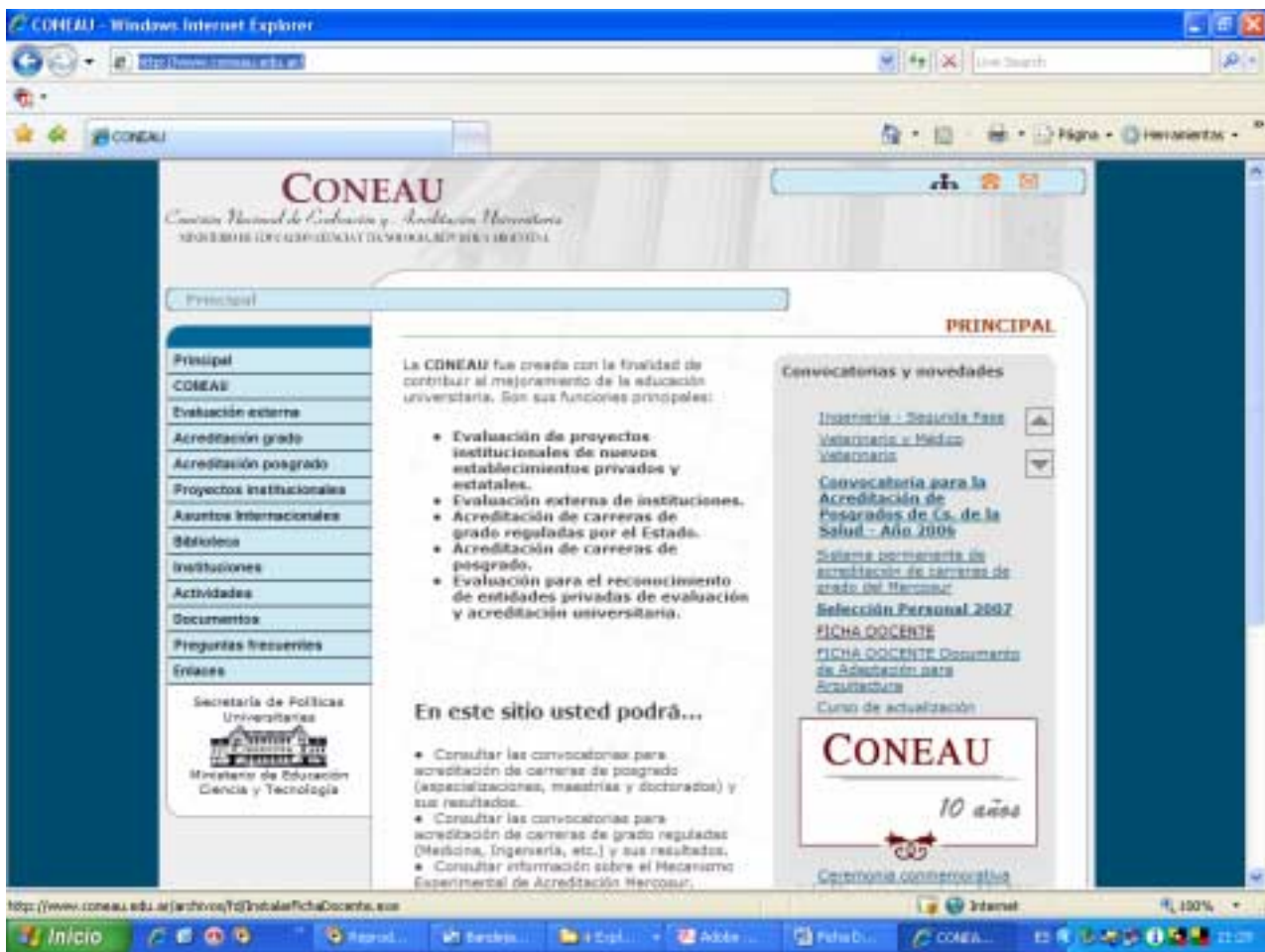

Como se muestra en la imagen, se debe elegir el botón FICHA DOCENTE y seguir las instrucciones para instalar el programa de carga. Luego se ejecuta desde el menú como cualquier programa de Windows. En caso de haber cargado en la misma computadora el currículo en una versión anterior, el programa importará los datos anteriores. Asimismo, mediante un programa asistente, se propondrá al usuario que verifique los datos importados.

#### **FICHA DOCENTE:**

- 1) Todos los docentes que participan de la carrera, deben llenar su ficha docente. Se trata de un currículum pautado. Se entiende la función docente en un sentido amplio, tal como lo establece la Res. Ministerial 1168/97. La ficha está confeccionada con la suficiente amplitud como para reflejar los perfiles de desempeño más diversos; llevándolo a un extremo, perfiles más profesionales y los que son más académicos, y dentro de estos últimos, las distintas funciones: docencia en sentido estricto, gestión, investigación, formación de recursos humanos, etc., pero siempre en relación con lo que es relevante para evaluar una carrera.
- 2) Profesores invitados. Deben confeccionar ficha docente sí y solo sí tiene cursos o actividades dentro del plan de estudios de la carrera. La información requerida es la misma que en el caso de los docentes estables.
- 3) Este programa permitirá que cada docente genere su propia ficha. Esta puede ser almacenada en el disco rígido o en diskette ó ser enviada por correo electrónico a la persona que está elaborando la solicitud de acreditación de la carrera.
- 4) La solicitud de acreditación deberá contener fichas docentes generadas de la forma prevista por los procedimientos vigentes.

#### **1) DATOS PERSONALES:**

##### **CUIT:**

Este dato se pide a los efectos de que cada ficha docente tenga una identificación única en el sistema (como su nombre lo indica, se aprovecha el carácter "único" de dicha clave). En caso de que el docente sea extranjero y/o resida en el exterior, complete este campo con "00-0000000-0" y efectúe la aclaración correspondiente en el punto 11, "otra información".-

##### **CODIGO POSTAL:**

En el caso de que el domicilio del docente esté en el extranjero y el código postal contenga más caracteres que los habilitados, no complete este campo y efectúe la aclaración correspondiente en el punto 10, "otra información". Allí podrá escribir el código postal completo.

## 2) FORMACION: TITULO MAXIMO OBTENIDO:

Es el que efectivamente tiene el docente en el momento de firmar su ficha. Esta formación se genera automáticamente a partir de los datos cargados en los puntos 2.1. y 2.2.-

- FD Ficha del Docente
- 1 Datos personales
- 2 Formación
  - 2.1 Títulos de grado (selected)
  - 2.2 Títulos de posgrado
  - 2.3 Otros Títulos
  - 2.4 Carrera de formación docente
- 3 Área principal
- 4 Docencia universitaria
- 5 Experiencia académica
- 6 Desempeño académico
- 7 Antecedentes en investigación
- 8 Participación en reuniones científicas
- 9 Comités evaluadores y jurado
- 10 Vínculo y desempeño
- 11 Otra información

The main content area displays the '2.1. Títulos de grado' section. It features a table with the following columns: Título, Año de obtención, Institución otorgante, País. Below the table, it states 'No hay elementos disponibles en esta vista.' To the right of the table are three buttons: 'Agregar', 'Modificar', and 'Eliminar'.

Below this section, the '2.2. Títulos de posgrado' section is visible, also with a table and 'No hay elementos disponibles en esta vista.' message.

The '2.3. Otros títulos de nivel superior (Formación técnica o terciaria)' section is also present with a similar table and message.

The '2.4. Carrera de formación docente' section includes a question: 'Indique si ha cursado una carrera docente.' with radio buttons for 'Sí' and 'No'. Below this, it asks: 'En caso afirmativo, complete el siguiente cuadro con la información de cada una de ellas.' and provides a table with columns: Institución Universitaria, Unidad Académica, Título, Año de obtención, Duración de la carrera. The message 'No hay elementos disponibles en esta vista.' is shown below the table.

The Windows taskbar at the bottom shows the 'Inicio' button and several open applications: 'Aplicaciones', 'Band...', 'C...', 'Add...', 'Ficha...', 'COR...', 'Ficha...', and the system clock shows '21/10'.

The main content area displays the '2.2. Títulos de posgrado' section. It features a table with the following columns: Título, Tipo de título, Año de obtención, Institución otorgante, País. Below the table, it states 'No hay elementos disponibles en esta vista.' To the right of the table are three buttons: 'Agregar', 'Modificar', and 'Eliminar'.

Below this section, the '2.3. Otros títulos de nivel superior (Formación técnica o terciaria)' section is visible, also with a table and 'No hay elementos disponibles en esta vista.' message.

The '2.4. Carrera de formación docente' section is also present with the same question and table as in the previous screenshot.

Below the '2.4' section, a new section is visible: '3. Área principal de desempeño académico profesional'. It contains two sub-sections:

- 3.1. Indicar la disciplina. A dropdown menu is shown with 'Matemática' selected.
- 3.2. Indicar la subdisciplina. A text input field is shown.

The Windows taskbar at the bottom is the same as in the previous screenshot, showing the 'Inicio' button and open applications: 'Aplicaciones', 'Band...', 'C...', 'Add...', 'Ficha...', 'COR...', 'Ficha...', and the system clock shows '21/10'.

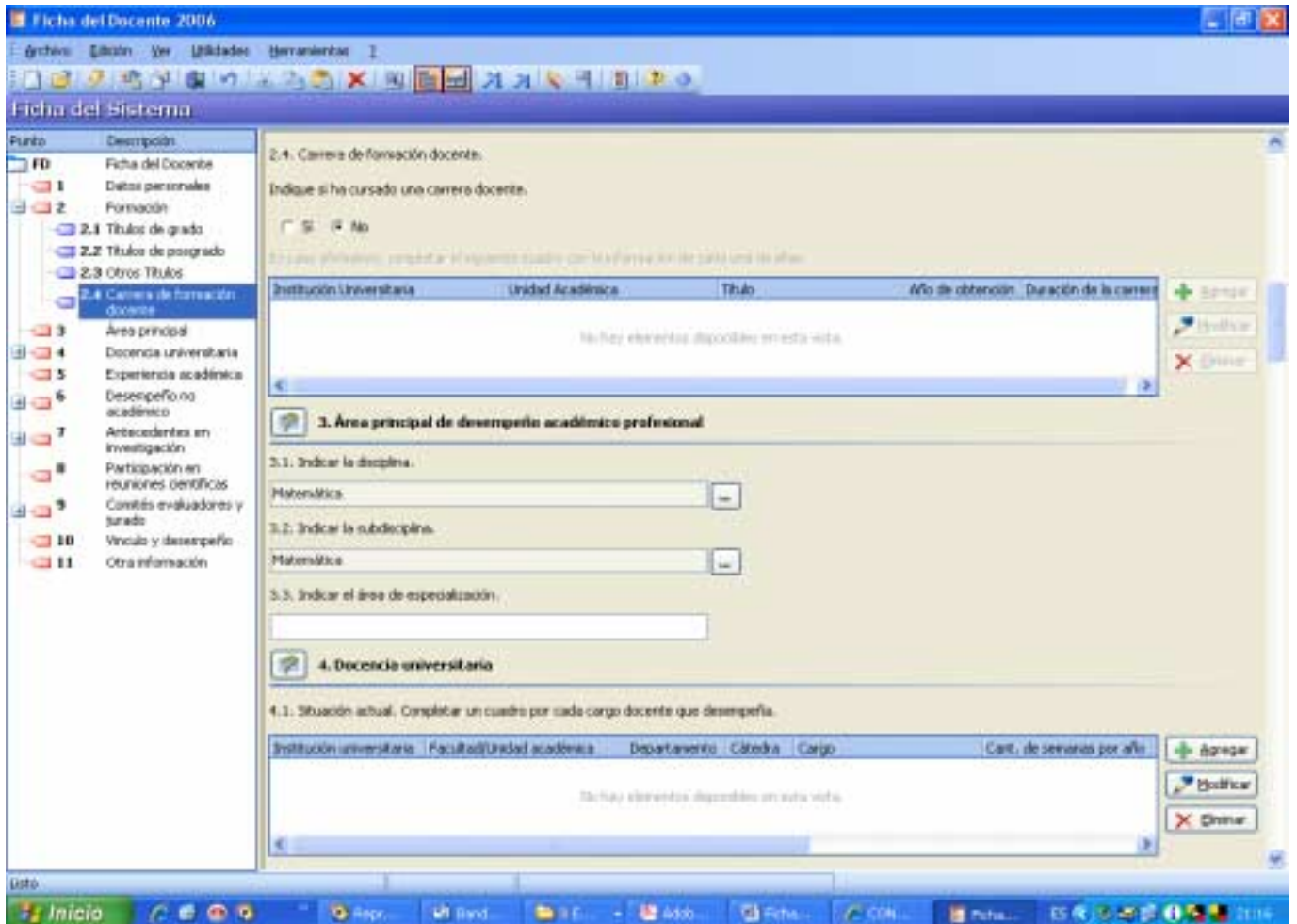
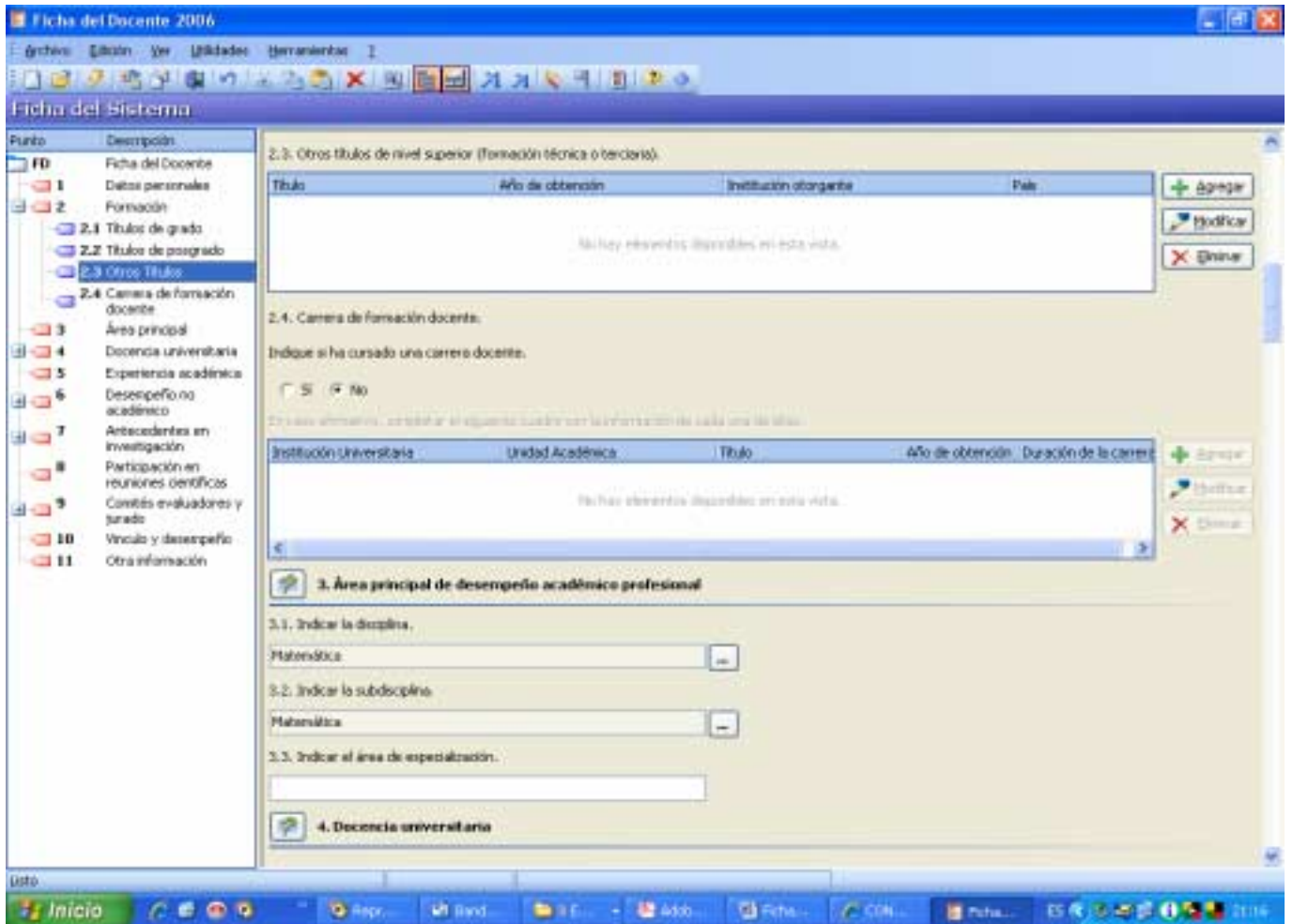

### 3) AREA PRINCIPAL DE DESEMPEÑO ACADÉMICO PROFESIONAL:

El área principal de desempeño académico profesional se define a partir de la disciplina, subdisciplina y, eventualmente, el área de especialización en la cual el docente se ha formado y desarrolla sus actividades académicas y profesionales. La especificación del área de especialización tiene carácter opcional

- FD Ficha del Docente
- 1 Datos personales
- 2 Formación
  - 2.1 Títulos de grado
  - 2.2 Títulos de posgrado
  - 2.3 Otros Títulos
  - 2.4 Carrera de formación docente
- 3 **Área principal**
- 4 Docencia universitaria
- 5 Experiencia académica
- 6 Desempeño académico
- 7 Antecedentes en investigación
- 8 Participación en reuniones científicas
- 9 Comités evaluadores y jurado
- 10 Vinculo y desempeño
- 11 Otra información

The main content area is titled '3. Área principal de desempeño académico profesional' and contains the following sections:

**3.1. Indicar la disciplina.**  
Matemática

**3.2. Indicar la subdisciplina.**  
Matemática

**3.3. Indicar el área de especialización.**  
[Empty text field]

**4. Docencia universitaria**

**4.1. Situación actual. Completar un cuadro por cada cargo docente que desempeña.**

| Institución universitaria                   | Facultad/Unidad académica | Departamento | Cátedra | Cargo | Cent. de semanas por año |  |
|---|---------------------------|--------------|---------|-------|--------------------------|--|
| No hay elementos disponibles en esta vista. |                           |              |         |       |                          |  |

**4.2. Trayectoria.**

**4.2.1. Completar un cuadro por cada cargo desempeñado en el pasado como profesor (adjunto, asociado, titular o categorías equivalentes). No incluir su desempeño actual. En el caso de haber ocupado (u ocupar) un cargo como docente auxiliar (jefe de trabajos prácticos, ayudante o categorías equivalentes) llenar un cuadro genérico por cada institución en la que se haya desempeñado.**

| Institución Universitaria                   | Facultad/Unidad Académica | Departamento | Cátedra | Cargo | Situación | Año |  |
|---|---------------------------|--------------|---------|-------|-----------|-----|--|
| No hay elementos disponibles en esta vista. |                           |              |         |       |           |     |  |

**4.2.2. Dirección de tesis, tesis y trabajos finales.**

The Windows taskbar at the bottom shows the Start button, several open applications (Repr..., Band..., E..., Adb..., Fich..., CON..., Fich...), and the system clock showing 21:14.

#### 4) DOCENCIA UNIVERSITARIA:

En este punto no deben consignarse los antecedentes en gestión académica. Esta información debe volcarse exclusivamente en el punto 5, de esta misma ficha docente.

Ficha del Docente 2006

Archivo Edición Ver Utilidades Herramientas 1

Ficha del Sistema

Punto Descripción

- FD Ficha del Docente
- 1 Datos personales
- 2 Formación
  - 2.1 Títulos de grado
  - 2.2 Títulos de posgrado
  - 2.3 Otros Títulos
  - 2.4 Cámara de formación docente
- 3 Área principal
- 4 **Docencia universitaria**
  - 4.1 Situación actual
  - 4.2 Trayectoria
  - 4. Trayectoria
  - 4. Dirección de tesis
  - 4.3 Experiencia en educación a distancia
- 5 Experiencia académica
- 6 Desempeño académico
- 7 Antecedentes en investigación
- 8 Participación en reuniones científicas
- 9 Comités evaluadores y jurado
- 10 Vínculo y desempeño
- 11 Otra información

4. Docencia universitaria

4.1. Situación actual. Completar un cuadro por cada cargo docente que desempeña.

| Institución universitaria                   | Facultad/Unidad académica | Departamento | Cátedra | Cargo | Cent. de semanas por año |
|---|---------------------------|--------------|---------|-------|--------------------------|
| No hay elementos disponibles en esta vista. |                           |              |         |       |                          |

4.2. Trayectoria.

4.2.1. Completar un cuadro por cada cargo desempeñado en el pasado como profesor (adjunto, asociado, titular o categorías equivalentes). No incluir su desempeño actual. En el caso de haber ocupado (o ocupar) un cargo como docente auxiliar (jefe de trabajos prácticos, ayudante o categorías equivalentes) llenar un cuadro genérico por cada institución en la que se haya desempeñado.

| Institución Universitaria                   | Facultad/Unidad Académica | Departamento | Cátedra | Cargo | Situación | Año |
|---|---------------------------|--------------|---------|-------|-----------|-----|
| No hay elementos disponibles en esta vista. |                           |              |         |       |           |     |

4.2.2. Dirección de tesis, tesis y trabajos finales.

Cantidad total de tesis doctorales dirigidas y concluidas en los últimos 5 años.

Cantidad de tesis doctorales que dirige.

Cantidad total de tesis de maestría dirigidas y concluidas en los últimos 5 años.

Cantidad de tesis de maestría que dirige.

Cantidad de tesis y trabajos finales dirigidas y concluidas en los últimos 5 años.

Cantidad de tesis y trabajos finales que dirige.

Inicio

Inicio Rep. F. Arch. Fich. CON. Fich. ES 21:16

Ficha del Docente 2006

Archivo Edición Ver Utilidades Herramientas 1

Ficha del Sistema

Punto Descripción

- FD Ficha del Docente
- 1 Datos personales
- 2 Formación
  - 2.1 Títulos de grado
  - 2.2 Títulos de posgrado
  - 2.3 Otros Títulos
  - 2.4 Cámara de formación docente
- 3 Área principal
- 4 **Docencia universitaria**
  - 4.1 Situación actual
  - 4.2 Trayectoria
  - 4. Trayectoria
  - 4. Dirección de tesis
  - 4.3 Experiencia en educación a distancia
- 5 Experiencia académica
- 6 Desempeño académico
- 7 Antecedentes en investigación
- 8 Participación en reuniones científicas
- 9 Comités evaluadores y jurado
- 10 Vínculo y desempeño
- 11 Otra información

4.1. Situación actual. Completar un cuadro por cada cargo docente que desempeña.

| Institución universitaria                   | Facultad/Unidad académica | Departamento | Cátedra | Cargo | Cent. de semanas por año |
|---|---------------------------|--------------|---------|-------|--------------------------|
| No hay elementos disponibles en esta vista. |                           |              |         |       |                          |

4.2. Trayectoria.

4.2.1. Completar un cuadro por cada cargo desempeñado en el pasado como profesor (adjunto, asociado, titular o categorías equivalentes). No incluir su desempeño actual. En el caso de haber ocupado (o ocupar) un cargo como docente auxiliar (jefe de trabajos prácticos, ayudante o categorías equivalentes) llenar un cuadro genérico por cada institución en la que se haya desempeñado.

| Institución Universitaria                   | Facultad/Unidad Académica | Departamento | Cátedra | Cargo | Situación | Año |
|---|---------------------------|--------------|---------|-------|-----------|-----|
| No hay elementos disponibles en esta vista. |                           |              |         |       |           |     |

4.2.2. Dirección de tesis, tesis y trabajos finales.

Cantidad total de tesis doctorales dirigidas y concluidas en los últimos 5 años.

Cantidad de tesis doctorales que dirige.

Cantidad total de tesis de maestría dirigidas y concluidas en los últimos 5 años.

Cantidad de tesis de maestría que dirige.

Cantidad de tesis y trabajos finales dirigidas y concluidas en los últimos 5 años.

Cantidad de tesis y trabajos finales que dirige.

Inicio

Inicio Rep. F. Arch. Fich. CON. Fich. ES 21:16

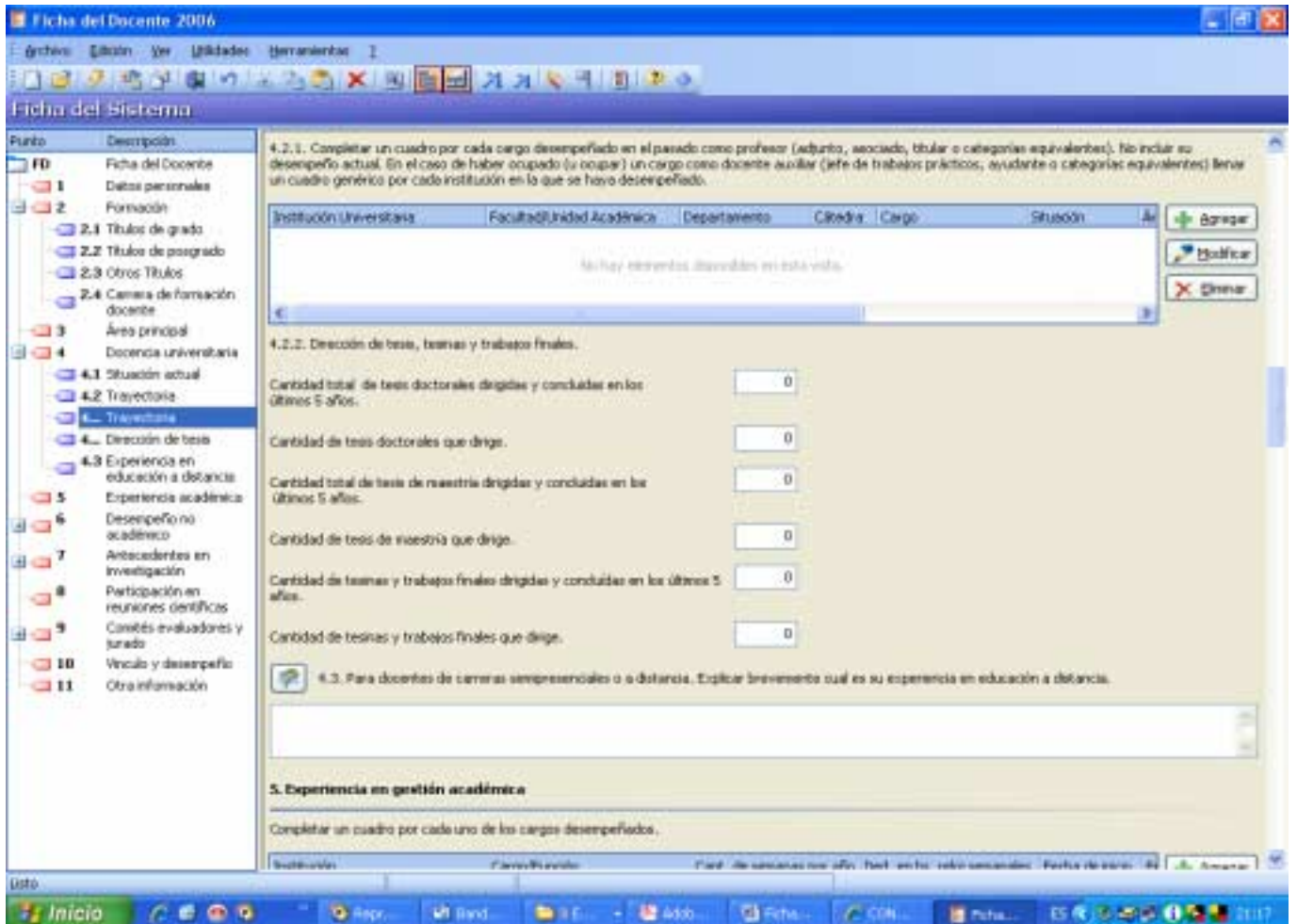
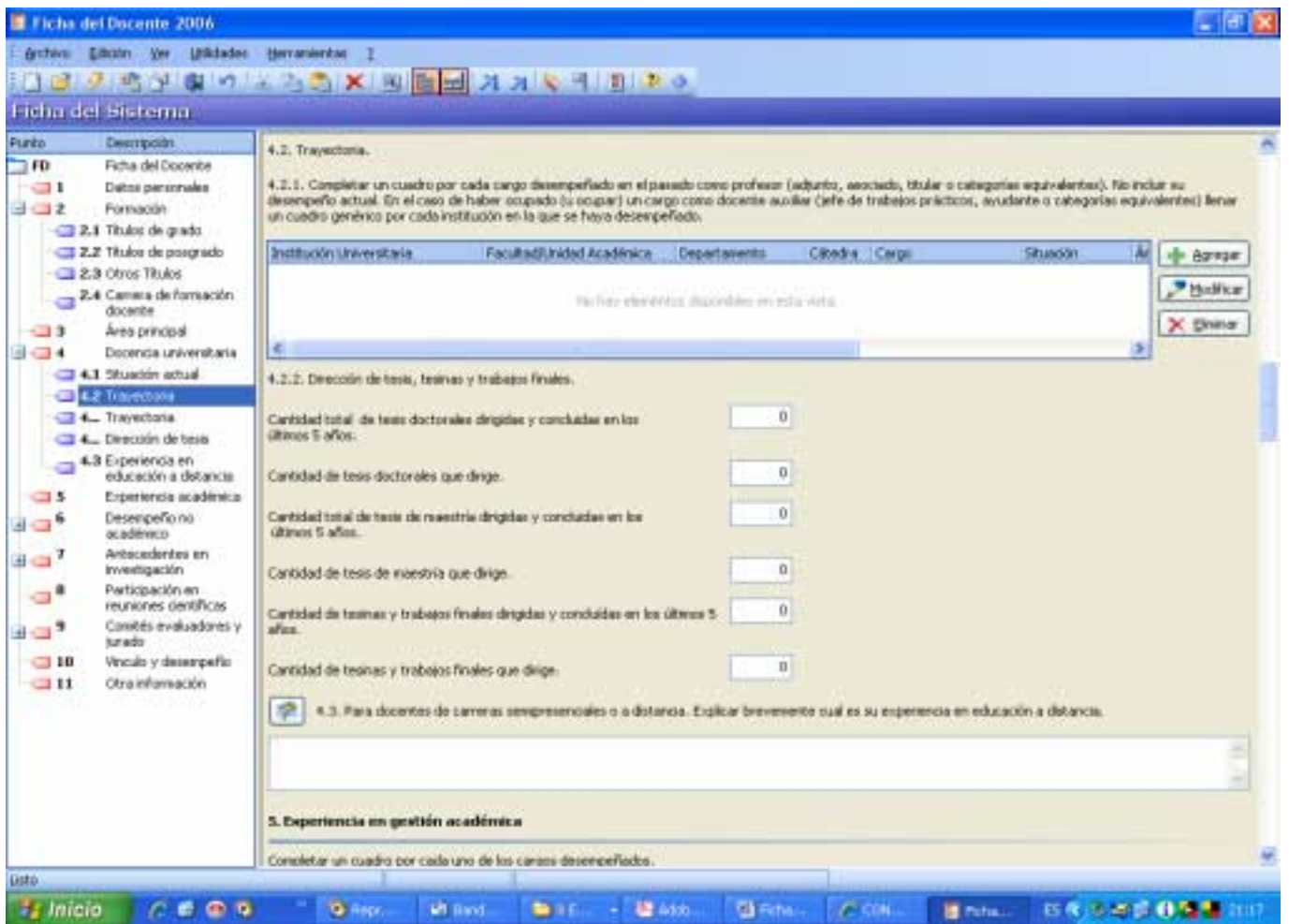

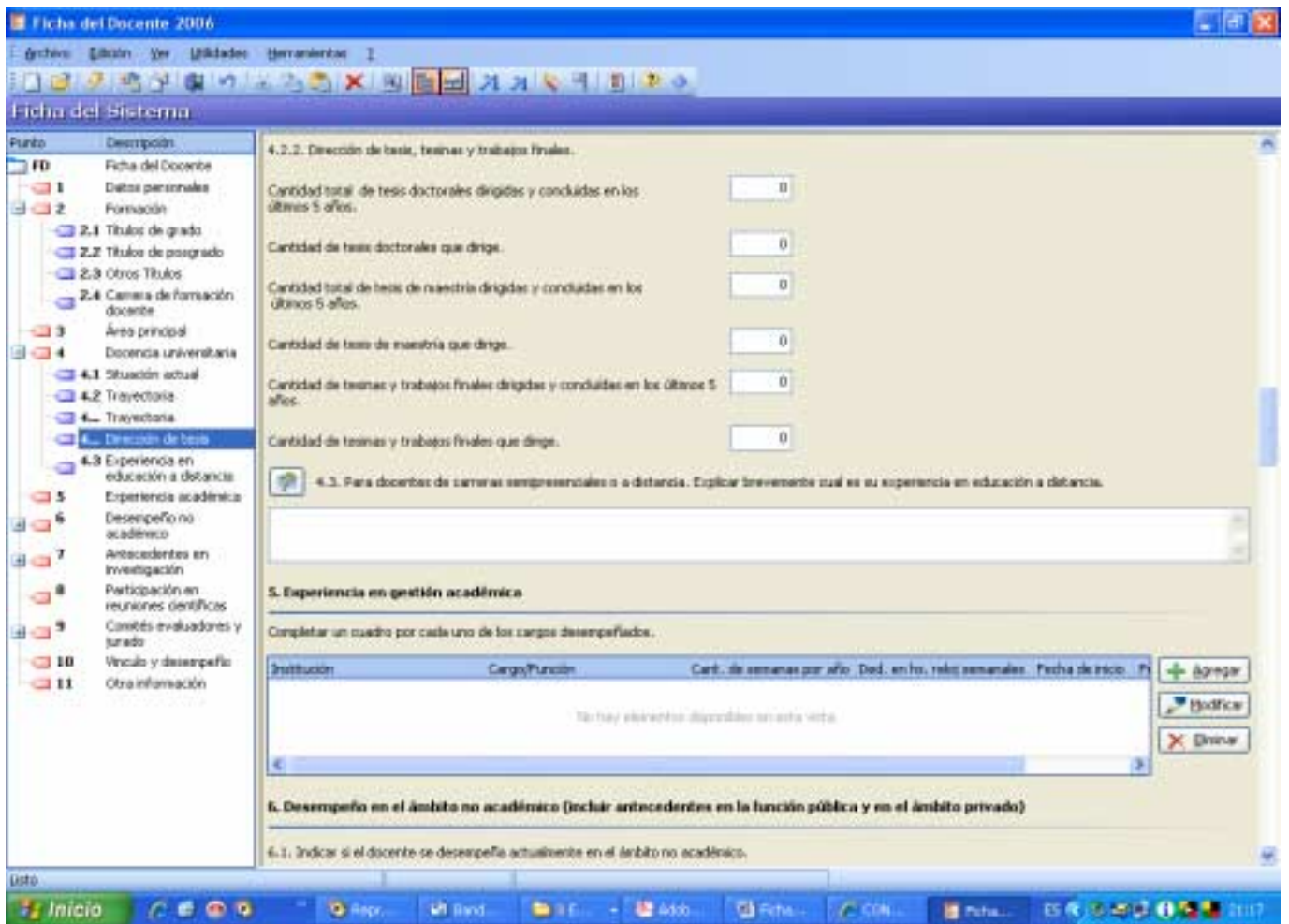

#### 4.3.:

En las carreras de postgrado el llenado de este campo no puede ser omitido..

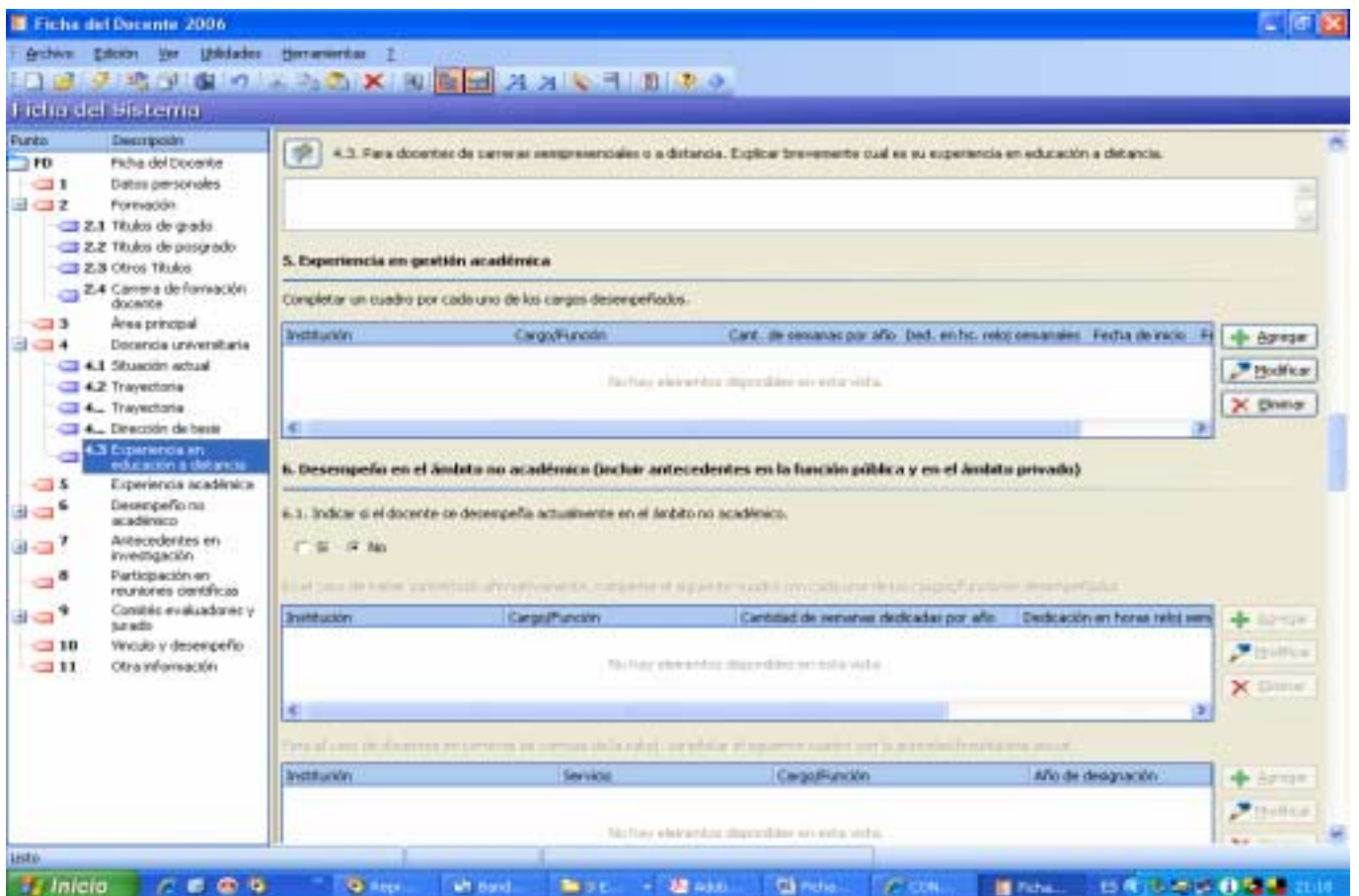

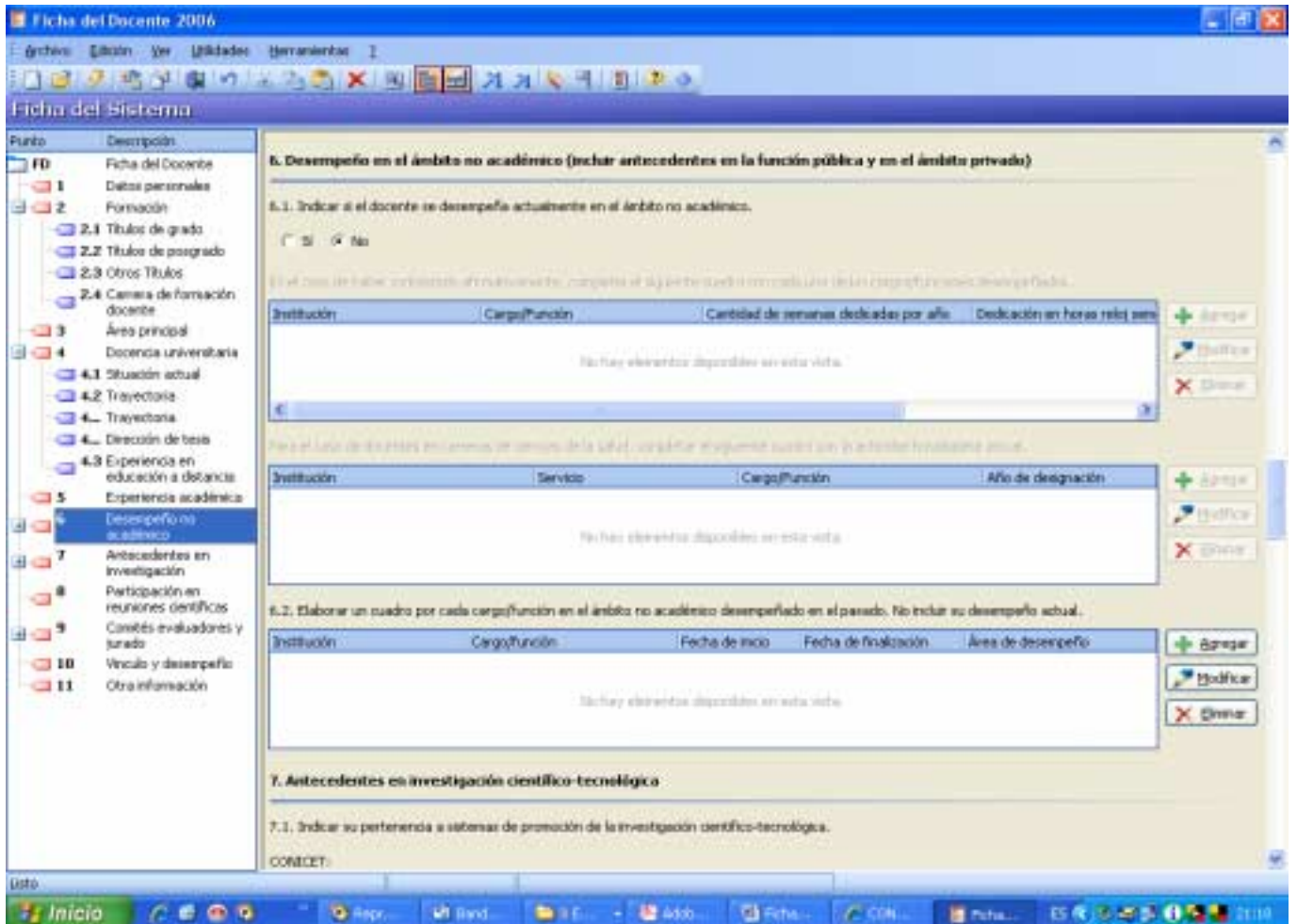
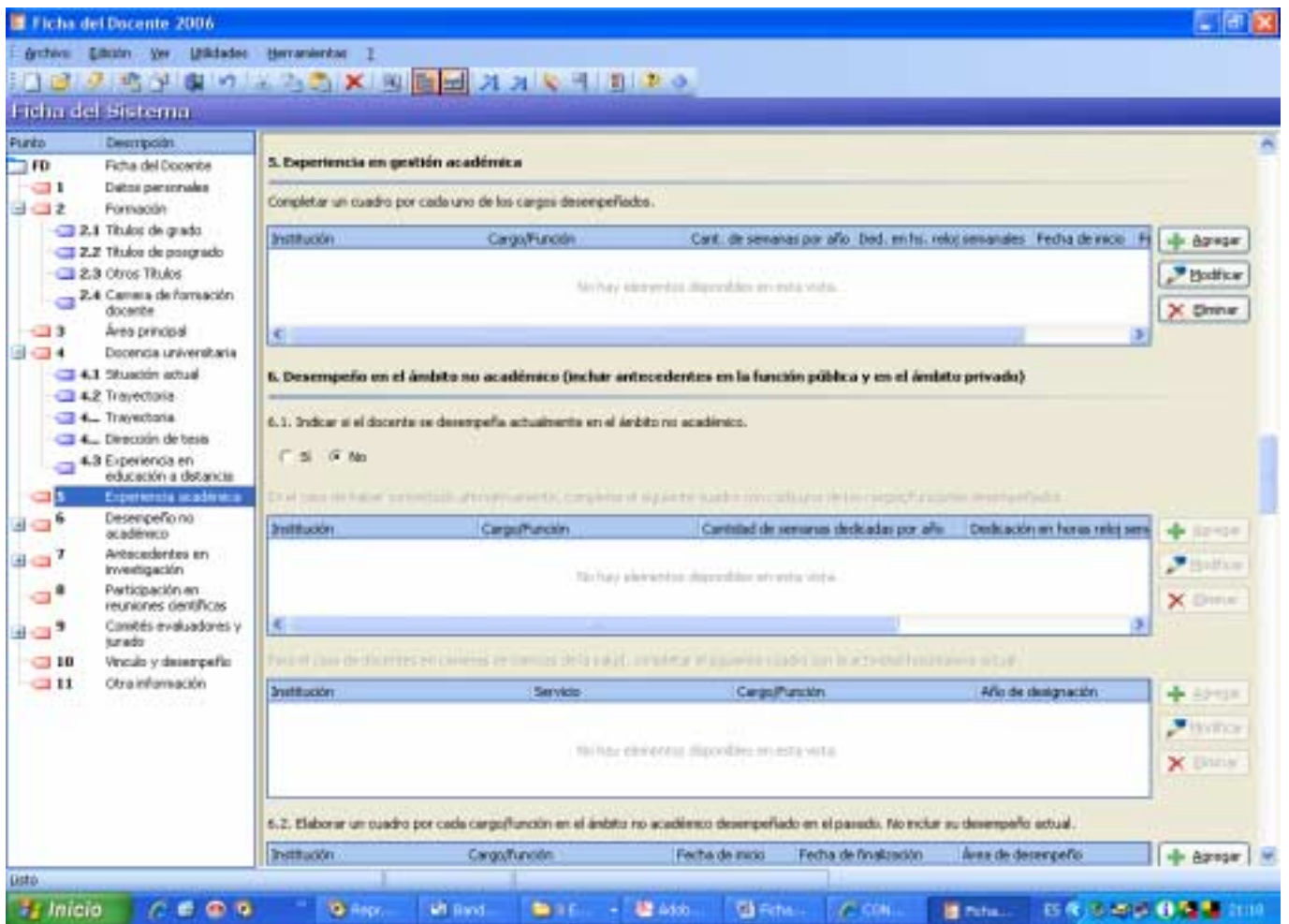

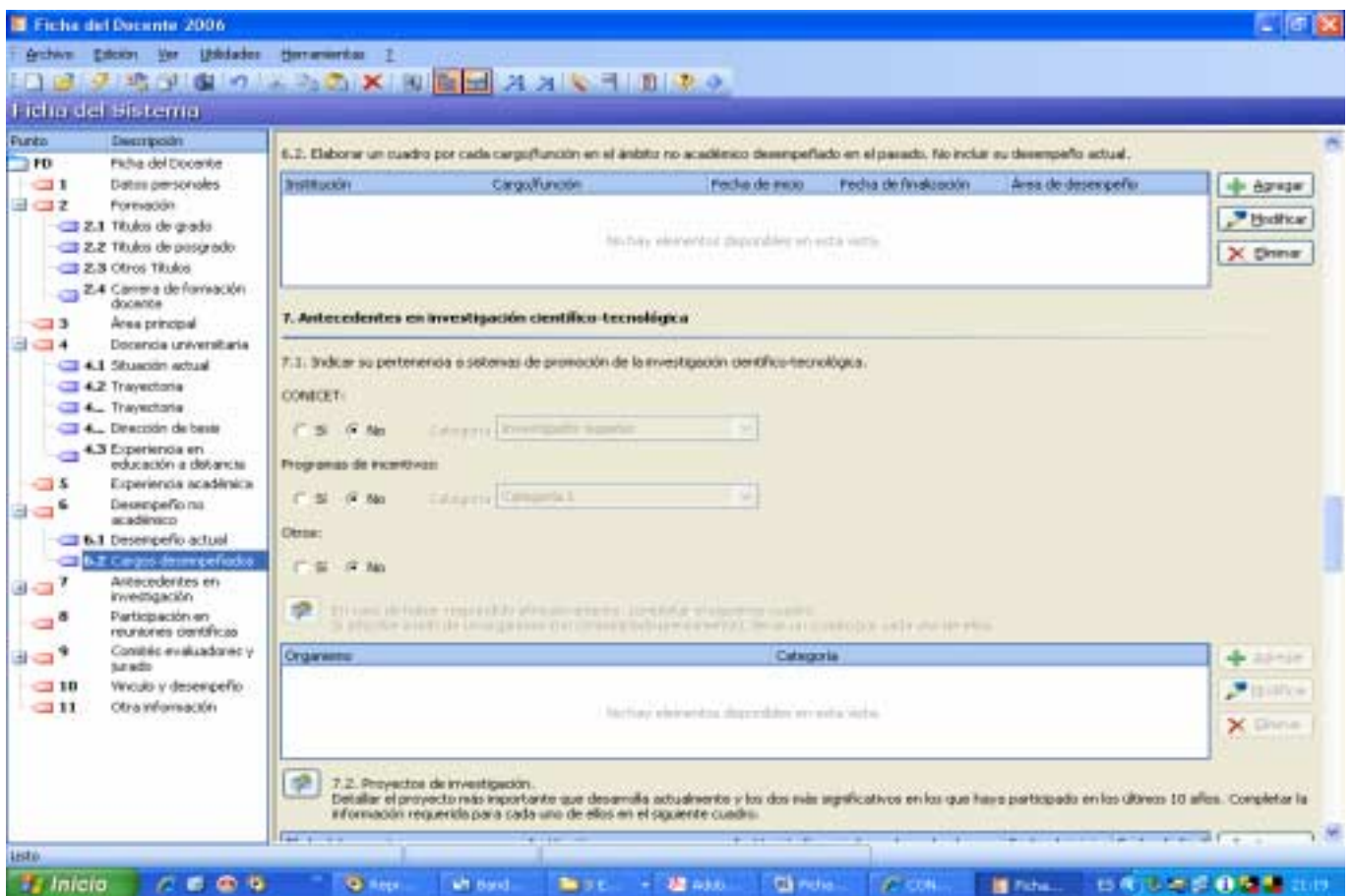
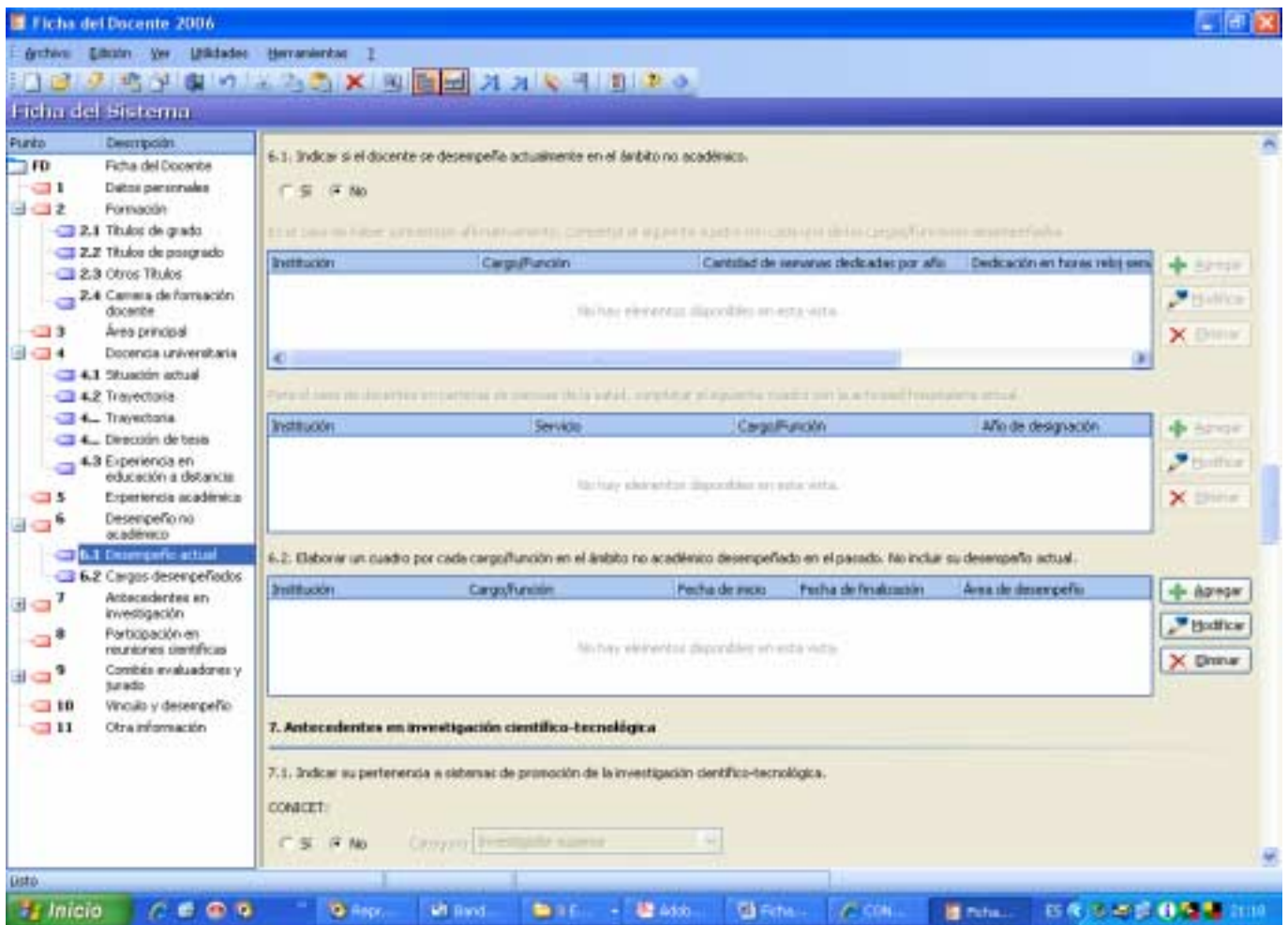

## 7. ANTECEDENTES EN INVESTIGACION CIENTIFICO-TECNOLOGICAS.

**7.1.:** En el caso de que el docente haya sido categorizado por un sistema que no sea el del CONICET ni el del Programa de Incentivos (por ejemplo, si ha sido categorizado en otro país), consignar "NO" en las dos primeras opciones y "SI" en la tercera, ("otros"). Activando el botón "Agregar" podrán agregarse tantas categorías (y organismos que las otorgan) como las que le hayan sido efectivamente asignadas al docente por otros sistemas.

**Ficha del Docente 2006**

7. Antecedentes en investigación científico-tecnológica

7.1. Indicar su pertenencia a sistemas de promoción de la investigación científico-tecnológica.

CONICET:

SI  No Categoría: [Institución superior]

Programas de Incentivos:

SI  No Categoría: [Categoría 1]

Otros:

SI  No

Organismo: [ ] Categoría: [ ]

No hay elementos disponibles en esta vista.

7.2. Proyectos de Investigación.  
Detallar el proyecto más importante que desarrolle actualmente y los dos más significativos en los que haya participado en los últimos 10 años. Completar la información requerida para cada uno de ellos en el siguiente cuadro.

| Título del proyecto                         | Institución | Institución financiadora y/o evaluadora | Fecha de inicio | Fecha de final |
|---|-------------|---|-----------------|----------------|
| No hay elementos disponibles en esta vista. |             |   |                 |                |

7.3. Principales productos de los últimos 5 años.

**Ficha del Docente 2006**

7.1. Indicar su pertenencia a sistemas de promoción de la investigación científico-tecnológica.

CONICET:

SI  No Categoría: [Institución superior]

Programas de Incentivos:

SI  No Categoría: [Categoría 1]

Otros:

SI  No

Organismo: [ ] Categoría: [ ]

No hay elementos disponibles en esta vista.

7.2. Proyectos de Investigación.  
Detallar el proyecto más importante que desarrolle actualmente y los dos más significativos en los que haya participado en los últimos 10 años. Completar la información requerida para cada uno de ellos en el siguiente cuadro.

| Título del proyecto                         | Institución | Institución financiadora y/o evaluadora | Fecha de inicio | Fecha de final |
|---|-------------|---|-----------------|----------------|
| No hay elementos disponibles en esta vista. |             |   |                 |                |

7.3. Principales productos de los últimos 5 años.

7.3.1. Indicar las referencias completas correspondientes a los siguientes tipos de productos.

a) Publicaciones en revistas con arbitraje.

Ficha del Docente 2006

Archivo Edición Ver Utilidades Herramientas 1

Ficha del Sistema

Punto Descripción

- FD Ficha del Docente
- 1 Datos personales
- 2 Formación
  - 2.1. Títulos de grado
  - 2.2. Títulos de posgrado
  - 2.3. Otros Títulos
  - 2.4. Carrera de formación docente
- 3 Área principal
- 4 Docencia universitaria
  - 4.1. Situación actual
  - 4.2. Trayectoria
  - 4.3. Trayectoria
  - 4.4. Dirección de tesis
  - 4.5. Experiencia en educación a distancia
- 5 Experiencia académica
- 6 Desempeño no académico
  - 6.1. Desempeño actual
  - 6.2. Cargos desempeñados
- 7 Antecedentes en investigación
  - 7.1. Pertenencia a sistemas de ...
  - 7.2. Proyectos de investigación
  - 7.3. Principales productos
  - 7.4. Referencias productoras
  - 7.5. Otros productos
- 8 Participación en reuniones científicas
- 9 Cambios evaluaciones académicas

7.2. Proyectos de investigación.  
 Detallar el proyecto más importante que desarrolla actualmente y los dos más significativos en los que haya participado en los últimos 10 años. Completar la información requerida para cada uno de ellos en el siguiente cuadro.

| Título del proyecto                         | Institución | Institución financiadora y/o evaluadora | Fecha de inicio | Fecha de final |
|---|-------------|---|-----------------|----------------|
| No hay elementos disponibles en esta vista. |             |   |                 |                |

7.3. Principales productos de los últimos 5 años.

7.3.1. Indicar las referencias completas correspondientes a los siguientes tipos de productos.

a) Publicaciones en revistas con arbitraje.

| Autores                                     | Año | Título | Revista | Volumen | Páginas | Palabras clave |
|---|-----|--------|---------|---------|---------|----------------|
| No hay elementos disponibles en esta vista. |     |        |         |         |         |                |

b) Publicaciones en revistas sin arbitraje.

| Autores                                     | Año | Título | Revista | Volumen | Página | Palabras clave |
|---|-----|--------|---------|---------|--------|----------------|
| No hay elementos disponibles en esta vista. |     |        |         |         |        |                |

c) Capítulos de libros.

| Autores                                     | Año | Título del capítulo | Título del libro | Editores del libro | Editorial |
|---|-----|---------------------|------------------|--------------------|-----------|
| No hay elementos disponibles en esta vista. |     |                     |                  |                    |           |

Inicio

Ficha del Docente 2006

Archivo Edición Ver Utilidades Herramientas 1

Ficha del Sistema

Punto Descripción

- FD Ficha del Docente
- 1 Datos personales
- 2 Formación
  - 2.1. Títulos de grado
  - 2.2. Títulos de posgrado
  - 2.3. Otros Títulos
  - 2.4. Carrera de formación docente
- 3 Área principal
- 4 Docencia universitaria
  - 4.1. Situación actual
  - 4.2. Trayectoria
  - 4.3. Trayectoria
  - 4.4. Dirección de tesis
  - 4.5. Experiencia en educación a distancia
- 5 Experiencia académica
- 6 Desempeño no académico
  - 6.1. Desempeño actual
  - 6.2. Cargos desempeñados
- 7 Antecedentes en investigación
  - 7.1. Pertenencia a sistemas de ...
  - 7.2. Proyectos de investigación
  - 7.3. Principales productos
  - 7.4. Referencias productoras
  - 7.5. Otros productos
- 8 Participación en reuniones científicas
- 9 Cambios evaluaciones académicas

7.3. Principales productos de los últimos 5 años.

7.3.1. Indicar las referencias completas correspondientes a los siguientes tipos de productos.

a) Publicaciones en revistas con arbitraje.

| Autores                                     | Año | Título | Revista | Volumen | Páginas | Palabras clave |
|---|-----|--------|---------|---------|---------|----------------|
| No hay elementos disponibles en esta vista. |     |        |         |         |         |                |

b) Publicaciones en revistas sin arbitraje.

| Autores                                     | Año | Título | Revista | Volumen | Página | Palabras clave |
|---|-----|--------|---------|---------|--------|----------------|
| No hay elementos disponibles en esta vista. |     |        |         |         |        |                |

c) Capítulos de libros.

| Autores                                     | Año | Título del capítulo | Título del libro | Editores del libro | Editorial |
|---|-----|---------------------|------------------|--------------------|-----------|
| No hay elementos disponibles en esta vista. |     |                     |                  |                    |           |

d) Libros.

| Autores                                     | Año | Título del libro | Editorial | Lugar de impresión | Páginas |
|---|-----|------------------|-----------|--------------------|---------|
| No hay elementos disponibles en esta vista. |     |                  |           |                    |         |

e) Trabajos presentados a congresos y/o seminarios.

Inicio

**Ficha del Docente 2006**

Archivo Edición Ver Utilidades Herramientas 1

**Ficha del Sistema**

Punto Descripción

- FD Ficha del Docente
- 1 Datos personales
- 2 Formación
  - 2.1. Títulos de grado
  - 2.2. Títulos de posgrado
  - 2.3. Otros Títulos
  - 2.4. Carrera de formación docente
- 3 Área principal
- 4 Docencia universitaria
  - 4.1. Situación actual
  - 4.2. Trayectoria
  - 4.3. Trayectoria
  - 4.4. Dirección de tesis
  - 4.5. Experiencia en educación a distancia
- 5 Experiencia académica
- 6 Desempeño no académico
  - 6.1. Desempeño actual
  - 6.2. Cargos desempeñados
- 7 Antecedentes en investigación
  - 7.1. Pertenencia a centros de ...
  - 7.2. Proyectos de investigación
  - 7.3. Principales productos
    - 7.3.1. Referencias producidas
    - 7.3.2. Otros productos
- 8 Participación en reuniones científicas
- 9 Comités evaluadores y jurados

**7.3.1. Indicar las referencias completas correspondientes a los siguientes tipos de productos.**

a) Publicaciones en revistas con arbitraje.

| Autores                                     | Año | Título | Revista | Volumen | Páginas | Palabras clave |
|---|-----|--------|---------|---------|---------|----------------|
| No hay elementos disponibles en esta vista. |     |        |         |         |         |                |

b) Publicaciones en revistas sin arbitraje.

| Autores                                     | Año | Título | Revista | Volumen | Página | Palabras clave |
|---|-----|--------|---------|---------|--------|----------------|
| No hay elementos disponibles en esta vista. |     |        |         |         |        |                |

c) Capítulos de libros.

| Autores                                     | Año | Título del capítulo | Título del libro | Editores del libro | Editorial |
|---|-----|---------------------|------------------|--------------------|-----------|
| No hay elementos disponibles en esta vista. |     |                     |                  |                    |           |

d) Libros.

| Autores                                     | Año | Título del libro | Editorial | Lugar de impresión | Páginas |
|---|-----|------------------|-----------|--------------------|---------|
| No hay elementos disponibles en esta vista. |     |                  |           |                    |         |

e) Trabajos presentados a congresos y/o seminarios.

| Autores                                     | Año | Título | Evento | Lugar de realización | Palabras clave |
|---|-----|--------|--------|----------------------|----------------|
| No hay elementos disponibles en esta vista. |     |        |        |                      |                |

Inicio

**Ficha del Docente 2006**

Archivo Edición Ver Utilidades Herramientas 1

**Ficha del Sistema**

Punto Descripción

- FD Ficha del Docente
- 1 Datos personales
- 2 Formación
  - 2.1. Títulos de grado
  - 2.2. Títulos de posgrado
  - 2.3. Otros Títulos
  - 2.4. Carrera de formación docente
- 3 Área principal
- 4 Docencia universitaria
  - 4.1. Situación actual
  - 4.2. Trayectoria
  - 4.3. Trayectoria
  - 4.4. Dirección de tesis
  - 4.5. Experiencia en educación a distancia
- 5 Experiencia académica
- 6 Desempeño no académico
  - 6.1. Desempeño actual
  - 6.2. Cargos desempeñados
- 7 Antecedentes en investigación
  - 7.1. Pertenencia a centros de ...
  - 7.2. Proyectos de investigación
  - 7.3. Principales productos
    - 7.3.1. Referencias producidas
    - 7.3.2. Otros productos
- 8 Participación en reuniones científicas
- 9 Comités evaluadores y jurados

**7.3.2. Otros Productos. Completar un cuadro por cada uno de estos dos tipos de productos.**

a) Títulos de propiedad intelectual.

| Tipo desarrollo o producto                  | Título | Fecha de solicitud | Fecha de otorgamiento |
|---|--------|--------------------|-----------------------|
| No hay elementos disponibles en esta vista. |        |                    |                       |

b) Otros desarrollos no pasibles de ser protegidos por títulos de propiedad intelectual.

| Producto                                    | Descripción |
|---|-------------|
| No hay elementos disponibles en esta vista. |             |

**B. Participación en reuniones científicas**

Indicar las 3 participaciones más importantes.

| Título                                      | Forma de participación | Evento | Lugar | Fecha |
|---|------------------------|--------|-------|-------|
| No hay elementos disponibles en esta vista. |                        |        |       |       |

**9. Participación en comités evaluadores y jurados**

9.1. Señalar la experiencia en evaluación y acreditación en los últimos 3 años, indicando el organismo o la institución convocante y los tipos de evaluación realizadas.

| Organismo o institución convocante          | Tipo de evaluación | Lugar | Fecha |
|---|--------------------|-------|-------|
| No hay elementos disponibles en esta vista. |                    |       |       |

Inicio

Ficha del Docente 2006

Archivo Edición Ver Utilidades Herramientas 2

Ficha del Sistema

Punto Descripción

- 2. Títulos de grado
- 2. Títulos de posgrado
- 2. Otros Títulos
- 2. Carrera de formación docente
- 3 Área principal
- 4 Docencia universitaria
  - 4. Situación actual
  - 4. Trayectoria
  - 4. Trayectoria
  - 4. Dirección de tesis
- 4. Experiencia en educación a distancia
- 5 Experiencia académica
- 6 Desempeño no académico
  - 6. Desempeño actual
  - 6. Cargos desempeñados
- 7 Antecedentes en investigación
  - 7. Pertenencia a sistemas de ...
  - 7. Proyectos de investigación
  - 7. Principales productos
  - 7. Referencias productoras
  - 7. Otros productos
- 8 Participación en reuniones científicas
- 9 Comités evaluadores y jurados
- 10 Vínculo y desempeño
- 11 Otra información

8. Participación en reuniones científicas

Indicar las 3 participaciones más importantes.

| Título                                      | Forma de participación | Evento | Lugar | Fecha |
|---|------------------------|--------|-------|-------|
| No hay elementos disponibles en esta vista. |                        |        |       |       |

9. Participación en comités evaluadores y jurados

9.1. Señalar la experiencia en evaluación y acreditación en los últimos 3 años, indicando el organismo o la institución convocante y los tipos de evaluación realizados.

| Organismo o institución convocante          | Tipo de evaluación | Lugar | Fecha |
|---|--------------------|-------|-------|
| No hay elementos disponibles en esta vista. |                    |       |       |

9.2. El siguiente cuadro se genera a partir de la experiencia en evaluación y acreditación en los últimos tres años ingresada en el punto 9.1.

|   |    |
|---|----|
| Jurado de concursos   | No |
| Jurado de tesis   | No |
| Evaluación de becarios                                      | No |
| Evaluación de investigadores                                | No |
| Evaluación de programas y proyectos                         | No |
| Evaluación de instituciones                                 | No |
| Evaluación para comité editorial                            | No |
| Evaluación y/o acreditación de carreras de grado y posgrado | No |

10. Características del vínculo y del desempeño en carreras de posgrado

Completar el siguiente cuadro para cada carrera de posgrado que requiera su ficha docente para solicitar la acreditación.

Inicio

Ficha del Docente 2006

Archivo Edición Ver Utilidades Herramientas 2

Ficha del Sistema

Punto Descripción

- 3 Área principal
- 4 Docencia universitaria
  - 4. Situación actual
  - 4. Trayectoria
  - 4. Trayectoria
  - 4. Dirección de tesis
- 4. Experiencia en educación a distancia
- 5 Experiencia académica
- 6 Desempeño no académico
  - 6. Desempeño actual
  - 6. Cargos desempeñados
- 7 Antecedentes en investigación
  - 7. Pertenencia a sistemas de ...
  - 7. Proyectos de investigación
  - 7. Principales productos
  - 7. Referencias productoras
  - 7. Otros productos
- 8 Participación en reuniones científicas
- 9 Comités evaluadores y jurados
- 9. Experiencia en evaluación
- 9. Experiencia en evaluación
- 10 Vínculo y desempeño
- 11 Otra información

9. Participación en comités evaluadores y jurados

9.1. Señalar la experiencia en evaluación y acreditación en los últimos 3 años, indicando el organismo o la institución convocante y los tipos de evaluación realizados.

| Organismo o institución convocante          | Tipo de evaluación | Lugar | Fecha |
|---|--------------------|-------|-------|
| No hay elementos disponibles en esta vista. |                    |       |       |

9.2. El siguiente cuadro se genera a partir de la experiencia en evaluación y acreditación en los últimos tres años ingresada en el punto 9.1.

|   |    |
|---|----|
| Jurado de concursos   | No |
| Jurado de tesis   | No |
| Evaluación de becarios                                      | No |
| Evaluación de investigadores                                | No |
| Evaluación de programas y proyectos                         | No |
| Evaluación de instituciones                                 | No |
| Evaluación para comité editorial                            | No |
| Evaluación y/o acreditación de carreras de grado y posgrado | No |

10. Características del vínculo y del desempeño en carreras de posgrado

Completar el siguiente cuadro para cada carrera de posgrado que requiera su ficha docente para solicitar la acreditación.

| Denominación de la carrera                  | Características del vínculo | Modalidad del dictado | Total de hs. reloj semanales | Antigüedad |
|---|-----------------------------|-----------------------|------------------------------|------------|
| No hay elementos disponibles en esta vista. |                             |                       |                              |            |

11. Otra información

Incluir toda otra información que se considere pertinente.

Inicio

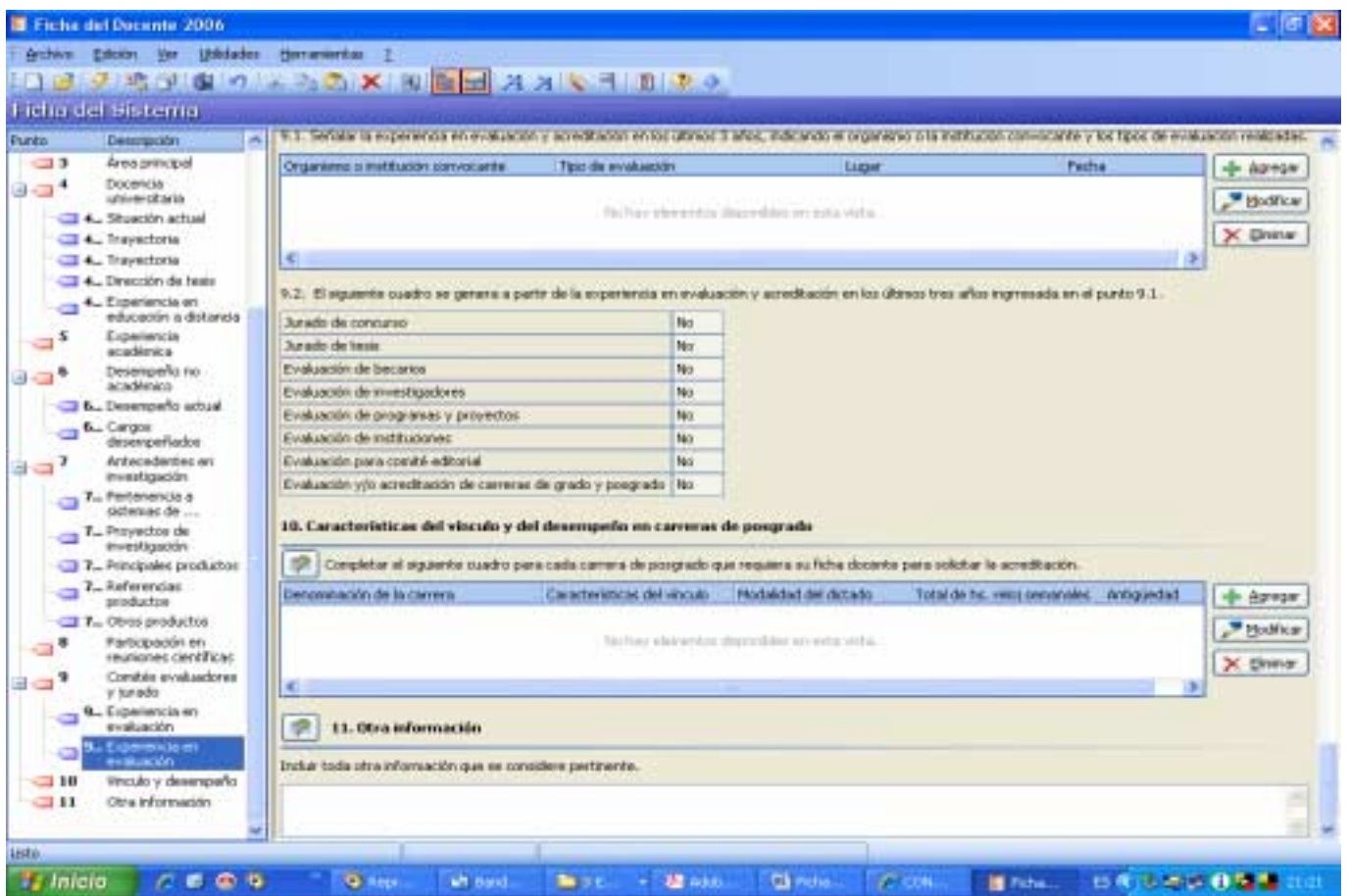
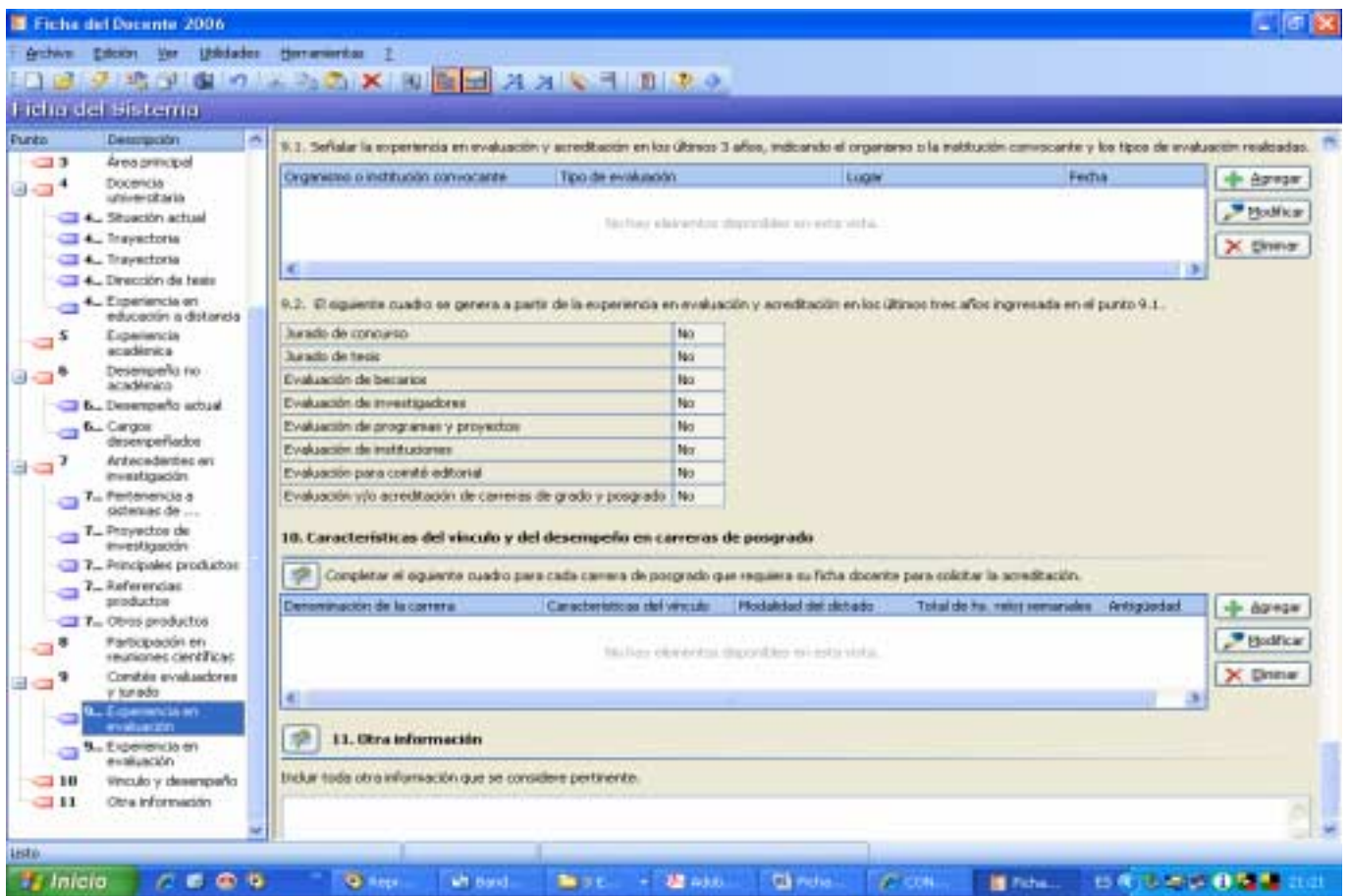

## 10) CARACTERISTICAS DEL VINCULO Y DEL DESEMPEÑO EN CARRERAS DE POSTGRADO.

Las carreras que figuran en este cuadro son generadas automáticamente a partir de la información ingresada en el punto 4.1. de esta ficha. Para cada carrera, complete la información adicional que el sistema le requiere en este punto.

**9.1. Señalar la experiencia en evaluación y acreditación en los últimos 3 años, indicando el organismo o la institución convocante y el tipo de evaluación realizada.**

| Organismo o institución convocante          | Tipo de evaluación | Lugar | Fecha |
|---|--------------------|-------|-------|
| No hay elementos disponibles en esta vista. |                    |       |       |

**9.2. El siguiente cuadro se genera a partir de la experiencia en evaluación y acreditación en los últimos tres años ingresada en el punto 9.1.**

|   |    |
|---|----|
| Jurado de concurso  | No |
| Jurado de tesis   | No |
| Evaluación de becarios                                      | No |
| Evaluación de investigadores                                | No |
| Evaluación de programas y proyectos                         | No |
| Evaluación de instituciones                                 | No |
| Evaluación para comité editorial                            | No |
| Evaluación y/o acreditación de carreras de grado y posgrado | No |

**10. Características del vínculo y del desempeño en carreras de posgrado**

Completar el siguiente cuadro para cada carrera de posgrado que requiera su ficha docente para solicitar la acreditación.

| Denominación de la carrera                  | Características del vínculo | Modalidad del dictado | Total de h.c. (sección) | Antigüedad |
|---|-----------------------------|-----------------------|-------------------------|------------|
| No hay elementos disponibles en esta vista. |                             |                       |                         |            |

**11. Otra información**

Incluir toda otra información que se considere pertinente.

## 11) OTRA INFORMACION.

En este ítem se pueden consignar breves observaciones sobre lo declarado en puntos anteriores.